



RECURSOS HUMANOS 3

Personal Docente 1
e Investigador

Personal docente e investigador por sexo 1

| Sexo | Datos | | | |
|----------------|-------------------------|--------------------------|--------------|---------------|
| | Docentes Contratados | Docentes Funcionarios | TOTAL | % |
| Hombres | 430 | 587 | 1.017 | 66,00 |
| Mujeres | 253 | 271 | 524 | 34,00 |
| TOTALES | 683 | 858 | 1.541 | 100,00 |

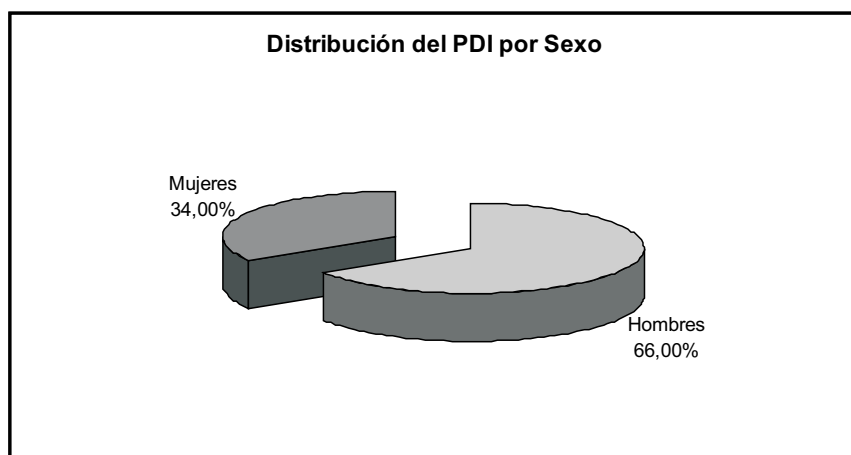

3 RECURSOS HUMANOS

1 Personal docente e investigador

2 Personal docente e investigador por edad

| Departamento | Edad | | | | | | | | | |
|--|----------|-----------|-----------|------------|------------|-----------|-----------|-----------|-----------|------------|
| | <=26 | 27-30 | 31-35 | 36-40 | 41-45 | 46-50 | 51-55 | 56-60 | >60 | TOTAL |
| Área de CC. Experimentales y de la Salud | 3 | 9 | 77 | 116 | 137 | 75 | 61 | 21 | 13 | 512 |
| Biología | 0 | 0 | 1 | 9 | 7 | 2 | 2 | 1 | 0 | 22 |
| Bioquímica, Biología Molecular y Fisiología | 0 | 0 | 3 | 7 | 3 | 3 | 3 | 0 | 0 | 19 |
| Ciencias Clínicas | 0 | 0 | 1 | 12 | 15 | 8 | 10 | 1 | 2 | 49 |
| Ciencias Médicas y Quirúrgicas | 1 | 1 | 6 | 21 | 43 | 24 | 20 | 8 | 2 | 126 |
| Enfermería | 1 | 4 | 18 | 23 | 29 | 10 | 4 | 3 | 1 | 93 |
| Física | 1 | 1 | 11 | 13 | 4 | 7 | 8 | 3 | 2 | 50 |
| Matemáticas | 0 | 1 | 6 | 9 | 13 | 8 | 6 | 2 | 4 | 49 |
| Morfología | 0 | 0 | 9 | 4 | 6 | 5 | 5 | 2 | 1 | 32 |
| Patología Animal, Prod. Animal, Bromatol. y CC. y Tecnol. de los Alimentos | 0 | 2 | 15 | 11 | 12 | 3 | 0 | 0 | 0 | 43 |
| Química | 0 | 0 | 7 | 7 | 5 | 5 | 3 | 1 | 1 | 29 |
| Área de Ciencias Sociales y Jurídicas | 7 | 30 | 97 | 93 | 76 | 52 | 32 | 24 | 15 | 426 |
| Análisis Económico Aplicado | 1 | 1 | 11 | 8 | 9 | 3 | 1 | 3 | 0 | 37 |
| Ciencias Jurídicas Básicas | 0 | 2 | 11 | 18 | 18 | 5 | 3 | 5 | 3 | 65 |
| Derecho Público | 0 | 1 | 7 | 11 | 6 | 6 | 3 | 3 | 3 | 40 |
| Didácticas Especiales | 0 | 1 | 3 | 5 | 2 | 9 | 3 | 5 | 4 | 32 |
| Economía Financiera y Contabilidad | 3 | 8 | 11 | 7 | 6 | 2 | 1 | 1 | 0 | 39 |
| Economía y Dirección de Empresas | 3 | 10 | 31 | 15 | 9 | 7 | 3 | 1 | 1 | 80 |
| Educación | 0 | 2 | 2 | 3 | 9 | 1 | 6 | 1 | 2 | 26 |
| Educación Física | 0 | 0 | 5 | 11 | 5 | 7 | 3 | 2 | 1 | 34 |
| Métodos Cuantitativos en Economía y Gestión | 0 | 3 | 10 | 9 | 1 | 5 | 1 | 0 | 0 | 29 |
| Psicología y Sociología | 0 | 2 | 6 | 6 | 11 | 7 | 8 | 3 | 1 | 44 |
| Área de Humanidades | 2 | 8 | 44 | 53 | 28 | 25 | 23 | 13 | 8 | 204 |
| Ciencias Históricas | 0 | 0 | 8 | 6 | 8 | 9 | 3 | 0 | 0 | 34 |
| Filología Española, Clásica y Árabe | 2 | 1 | 6 | 14 | 6 | 5 | 9 | 5 | 4 | 52 |
| Filología Moderna | 0 | 7 | 25 | 27 | 9 | 7 | 10 | 8 | 4 | 97 |
| Geografía | 0 | 0 | 5 | 6 | 5 | 4 | 1 | 0 | 0 | 21 |
| Área de Enseñanzas Técnicas | 0 | 19 | 92 | 89 | 76 | 53 | 36 | 20 | 13 | 398 |
| Arte, Ciudad y Territorio | 0 | 0 | 1 | 3 | 4 | 7 | 4 | 1 | 1 | 21 |
| Cartografía y Expresión Gráfica en la Ingeniería | 0 | 2 | 13 | 7 | 5 | 4 | 5 | 2 | 1 | 39 |
| Construcción Arquitectónica | 0 | 0 | 0 | 3 | 5 | 6 | 3 | 2 | 4 | 23 |

Personal docente e investigador por edad (cont.) 2

| Departamento | Edad | | | | | | | | | |
|---|-----------|-----------|------------|------------|------------|------------|------------|-----------|-----------|--------------|
| | <=26 | 27-30 | 31-35 | 36-40 | 41-45 | 46-50 | 51-55 | 56-60 | >60 | TOTAL |
| Expresión Gráfica y Proyectos Arquitectónicos | 0 | 1 | 2 | 10 | 12 | 6 | 5 | 3 | 1 | 40 |
| Informática y Sistemas | 0 | 3 | 18 | 19 | 16 | 4 | 3 | 0 | 1 | 64 |
| Ingeniería Civil | 0 | 2 | 3 | 8 | 9 | 5 | 3 | 3 | 2 | 35 |
| Ingeniería de Procesos | 0 | 0 | 1 | 2 | 3 | 8 | 5 | 4 | 0 | 23 |
| Ingeniería Eléctrica | 0 | 1 | 2 | 7 | 4 | 2 | 3 | 0 | 1 | 20 |
| Ingeniería Electrónica y Automática | 0 | 3 | 15 | 14 | 7 | 4 | 1 | 0 | 0 | 44 |
| Ingeniería Mecánica | 0 | 2 | 4 | 3 | 7 | 5 | 3 | 4 | 0 | 28 |
| Ingeniería Telemática | 0 | 4 | 11 | 6 | 0 | 1 | 1 | 0 | 0 | 23 |
| Señales y Comunicaciones | 0 | 1 | 22 | 7 | 4 | 1 | 0 | 1 | 2 | 38 |
| Sin Clasificar | 0 | 0 | 0 | 0 | 0 | 1 | 0 | 0 | 0 | 1 |
| TOTALES | 12 | 66 | 310 | 351 | 317 | 206 | 152 | 78 | 49 | 1.541 |

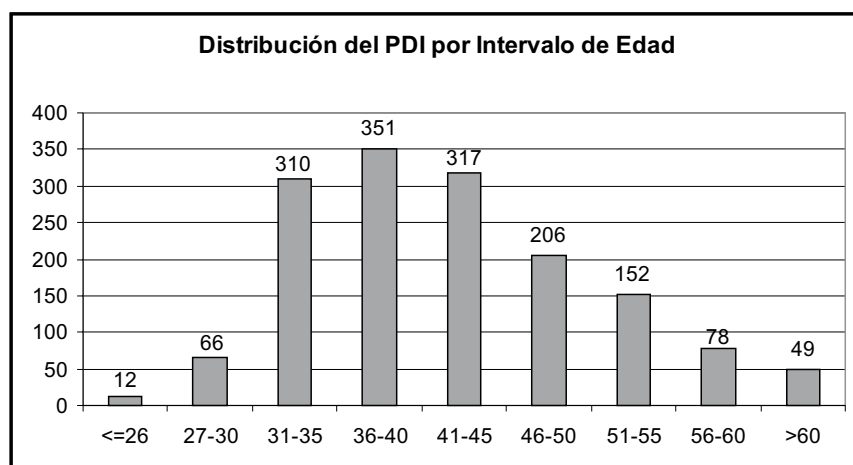

3 RECURSOS HUMANOS

1 Personal docente e investigador

3 Personal docente e investigador por tipo de personal

| Tipo de Personal | Datos | |
|------------------|--------------|---------------|
| | PDI | % |
| Contratados | 683 | 44,32 |
| Funcionarios | 858 | 55,68 |
| TOTALES | 1.541 | 100,00 |

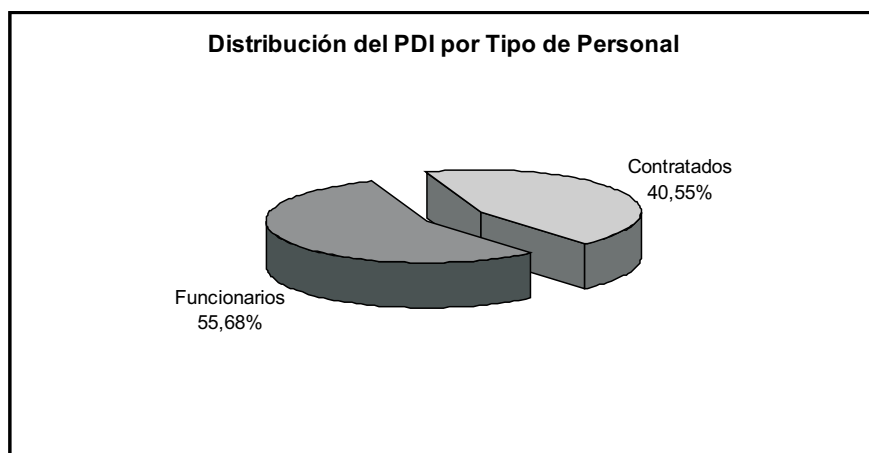

Docentes contratados por sexo y categoría 4

| Departamento | Categorías | | | | | | | | TOTAL |
|---|------------|---|------|----|------|----|-----|---|-------|
| | EM | | PRAS | | PACS | | PCS | | |
| | H | M | H | M | H | M | H | M | |
| Área de CC. Experimentales y de la Salud | 3 | 0 | 62 | 20 | 91 | 70 | 0 | 0 | 246 |
| Biología | 0 | 0 | 1 | 0 | 0 | 0 | 0 | 0 | 1 |
| Bioquímica, Biología Molecular y Fisiología | 0 | 0 | 7 | 2 | 0 | 0 | 0 | 0 | 9 |
| Ciencias Clínicas | 0 | 0 | 13 | 2 | 8 | 4 | 0 | 0 | 27 |
| Ciencias Médicas y Quirúrgicas | 0 | 0 | 7 | 0 | 68 | 26 | 0 | 0 | 101 |
| Enfermería | 0 | 0 | 5 | 7 | 14 | 39 | 0 | 0 | 65 |
| Física | 0 | 0 | 7 | 0 | 0 | 0 | 0 | 0 | 7 |
| Matemáticas | 2 | 0 | 2 | 0 | 0 | 0 | 0 | 0 | 4 |
| Morfología | 0 | 0 | 7 | 1 | 1 | 1 | 0 | 0 | 10 |
| Patología Animal, Prod. Animal, Bromatología y CC. y Tecnol. de los Alimentos | 0 | 0 | 12 | 6 | 0 | 0 | 0 | 0 | 18 |
| Química | 1 | 0 | 1 | 2 | 0 | 0 | 0 | 0 | 4 |
| Área de Ciencias Sociales y Jurídicas | 0 | 0 | 119 | 87 | 0 | 0 | 2 | 0 | 208 |
| Análisis Económico Aplicado | 0 | 0 | 11 | 7 | 0 | 0 | 1 | 0 | 19 |
| Ciencias Jurídicas Básicas | 0 | 0 | 24 | 14 | 0 | 0 | 0 | 0 | 38 |
| Derecho Público | 0 | 0 | 18 | 6 | 0 | 0 | 0 | 0 | 24 |
| Didácticas Especiales | 0 | 0 | 2 | 1 | 0 | 0 | 0 | 0 | 3 |
| Economía Financiera y Contabilidad | 0 | 0 | 12 | 18 | 0 | 0 | 0 | 0 | 30 |
| Economía y Dirección de Empresas | 0 | 0 | 25 | 20 | 0 | 0 | 0 | 0 | 45 |
| Educación | 0 | 0 | 1 | 5 | 0 | 0 | 0 | 0 | 6 |
| Educación Física | 0 | 0 | 9 | 4 | 0 | 0 | 0 | 0 | 13 |
| Métodos Cuantitativos en Economía y Gestión | 0 | 0 | 7 | 3 | 0 | 0 | 0 | 0 | 10 |
| Psicología y Sociología | 0 | 0 | 10 | 9 | 0 | 0 | 1 | 0 | 20 |
| Área de Humanidades | 1 | 1 | 39 | 53 | 0 | 0 | 0 | 0 | 94 |
| Ciencias Históricas | 0 | 0 | 6 | 6 | 0 | 0 | 0 | 0 | 12 |
| Filología Española, Clásica y Árabe | 1 | 0 | 6 | 6 | 0 | 0 | 0 | 0 | 13 |
| Filología Moderna | 0 | 1 | 22 | 38 | 0 | 0 | 0 | 0 | 61 |
| Geografía | 0 | 0 | 5 | 3 | 0 | 0 | 0 | 0 | 8 |
| Área de Enseñanzas Técnicas | 0 | 0 | 112 | 21 | 0 | 0 | 1 | 0 | 134 |
| Arte, Ciudad y Territorio | 0 | 0 | 7 | 1 | 0 | 0 | 1 | 0 | 9 |
| Cartografía y Expresión Gráfica en la Ingeniería | 0 | 0 | 15 | 2 | 0 | 0 | 0 | 0 | 17 |
| Construcción Arquitectónica | 0 | 0 | 9 | 1 | 0 | 0 | 0 | 0 | 10 |

3 RECURSOS HUMANOS

1 Personal docente e investigador

4 Docentes contratados por sexo y categoría (cont.)

| Departamento | Categorías | | | | | | | | |
|---|------------|---|------|-----|------|----|-----|---|-------|
| | EM | | PRAS | | PACS | | PCS | | TOTAL |
| | H | M | H | M | H | M | H | M | |
| Expresión Gráfica y Proyectos Arquitectónicos | 0 | 0 | 16 | 5 | 0 | 0 | 0 | 0 | 21 |
| Informatica y Sistemas | 0 | 0 | 10 | 0 | 0 | 0 | 0 | 0 | 10 |
| Ingeniería Civil | 0 | 0 | 11 | 4 | 0 | 0 | 0 | 0 | 15 |
| Ingeniería de Procesos | 0 | 0 | 4 | 1 | 0 | 0 | 0 | 0 | 5 |
| Ingeniería Eléctrica | 0 | 0 | 12 | 2 | 0 | 0 | 0 | 0 | 14 |
| Ingeniería Electrónica y Automática | 0 | 0 | 5 | 0 | 0 | 0 | 0 | 0 | 5 |
| Ingeniería Mecánica | 0 | 0 | 6 | 2 | 0 | 0 | 0 | 0 | 8 |
| Ingeniería Telemática | 0 | 0 | 7 | 3 | 0 | 0 | 0 | 0 | 10 |
| Señales y Comunicaciones | 0 | 0 | 10 | 0 | 0 | 0 | 0 | 0 | 10 |
| Sin Clasificar | 0 | 0 | 0 | 1 | 0 | 0 | 0 | 0 | 1 |
| TOTALES | 4 | 1 | 332 | 182 | 91 | 70 | 3 | 0 | 683 |

EM: Emérito

PRAS: Profesor Asociado

PACS: Profesor Asociado de Ciencias de la Salud

PCS: Profesor de Comisión y Servicios

Docentes funcionarios por sexo y categoría 5

| Departamento | Categorías | | | | | | | | | | | | | | | | | | | | TOTAL |
|--|------------|---|-----|---|----|----|-----|---|-----|----|-----|----|-----|---|-----|---|------|---|-----|---|-------|
| | CU | | CUV | | TU | | TUV | | CEU | | TEU | | TEV | | TUI | | TEUI | | MTL | | |
| | H | M | H | M | H | M | H | M | H | M | H | M | H | M | H | M | H | M | H | M | |
| Área de CC. Experimentales y de la Salud | 23 | 3 | 8 | 1 | 72 | 30 | 19 | 3 | 19 | 10 | 36 | 31 | 2 | 0 | 1 | 3 | 0 | 2 | 3 | 0 | 266 |
| Biología | 3 | 1 | 0 | 0 | 11 | 4 | 0 | 0 | 1 | 0 | 0 | 1 | 0 | 0 | 0 | 0 | 0 | 0 | 0 | 0 | 21 |
| Bioquímica, Biología Molecular y Fisiología | 1 | 0 | 1 | 1 | 5 | 1 | 0 | 0 | 0 | 1 | 0 | 0 | 0 | 0 | 0 | 0 | 0 | 0 | 0 | 0 | 10 |
| Ciencias Clínicas | 1 | 0 | 3 | 0 | 5 | 3 | 2 | 2 | 0 | 0 | 2 | 1 | 0 | 0 | 1 | 2 | 0 | 0 | 0 | 0 | 22 |
| Ciencias Médicas y Quirúrgicas | 0 | 0 | 3 | 0 | 1 | 1 | 16 | 1 | 0 | 0 | 0 | 1 | 2 | 0 | 0 | 0 | 0 | 0 | 0 | 0 | 25 |
| Enfermería | 0 | 0 | 0 | 0 | 0 | 0 | 0 | 0 | 2 | 4 | 7 | 15 | 0 | 0 | 0 | 0 | 0 | 0 | 0 | 0 | 28 |
| Física | 6 | 1 | 0 | 0 | 12 | 1 | 0 | 0 | 3 | 0 | 12 | 4 | 0 | 0 | 0 | 1 | 0 | 2 | 1 | 0 | 43 |
| Matemáticas | 4 | 0 | 1 | 0 | 9 | 2 | 0 | 0 | 9 | 0 | 14 | 6 | 0 | 0 | 0 | 0 | 0 | 0 | 0 | 0 | 45 |
| Morfología | 3 | 1 | 0 | 0 | 9 | 7 | 1 | 0 | 0 | 1 | 0 | 0 | 0 | 0 | 0 | 0 | 0 | 0 | 0 | 0 | 22 |
| Patol. An., Prod. An., Bromat. y CC. y Tecn. Alim. | 2 | 0 | 0 | 0 | 14 | 9 | 0 | 0 | 0 | 0 | 0 | 0 | 0 | 0 | 0 | 0 | 0 | 0 | 0 | 0 | 25 |
| Química | 3 | 0 | 0 | 0 | 6 | 2 | 0 | 0 | 4 | 4 | 1 | 3 | 0 | 0 | 0 | 0 | 0 | 0 | 2 | 0 | 25 |
| Área de Ciencias Sociales y Jurídicas | 12 | 5 | 0 | 0 | 65 | 34 | 0 | 0 | 12 | 9 | 30 | 47 | 0 | 0 | 0 | 0 | 3 | 1 | 0 | 0 | 218 |
| Análisis Económico Aplicado | 1 | 1 | 0 | 0 | 9 | 3 | 0 | 0 | 0 | 0 | 2 | 2 | 0 | 0 | 0 | 0 | 0 | 0 | 0 | 0 | 18 |
| Ciencias Jurídicas Básicas | 4 | 1 | 0 | 0 | 10 | 5 | 0 | 0 | 0 | 0 | 2 | 5 | 0 | 0 | 0 | 0 | 0 | 0 | 0 | 0 | 27 |
| Derecho Público | 3 | 1 | 0 | 0 | 6 | 4 | 0 | 0 | 0 | 0 | 2 | 0 | 0 | 0 | 0 | 0 | 0 | 0 | 0 | 0 | 16 |
| Didácticas Especiales | 1 | 0 | 0 | 0 | 4 | 0 | 0 | 0 | 3 | 4 | 2 | 15 | 0 | 0 | 0 | 0 | 0 | 0 | 0 | 0 | 29 |
| Economía Financiera y Contabilidad | 1 | 1 | 0 | 0 | 2 | 2 | 0 | 0 | 0 | 0 | 0 | 3 | 0 | 0 | 0 | 0 | 0 | 0 | 0 | 0 | 9 |
| Economía y Dirección de Empresas | 2 | 0 | 0 | 0 | 9 | 6 | 0 | 0 | 0 | 0 | 11 | 3 | 0 | 0 | 0 | 0 | 3 | 1 | 0 | 0 | 35 |
| Educación | 0 | 0 | 0 | 0 | 3 | 1 | 0 | 0 | 3 | 3 | 1 | 9 | 0 | 0 | 0 | 0 | 0 | 0 | 0 | 0 | 20 |
| Educación Física | 0 | 0 | 0 | 0 | 11 | 3 | 0 | 0 | 2 | 1 | 2 | 2 | 0 | 0 | 0 | 0 | 0 | 0 | 0 | 0 | 21 |
| Métodos Cuantitativos en Economía y Gestión | 0 | 1 | 0 | 0 | 8 | 7 | 0 | 0 | 0 | 0 | 1 | 2 | 0 | 0 | 0 | 0 | 0 | 0 | 0 | 0 | 19 |
| Psicología y Sociología | 0 | 0 | 0 | 0 | 3 | 3 | 0 | 0 | 4 | 1 | 7 | 6 | 0 | 0 | 0 | 0 | 0 | 0 | 0 | 0 | 24 |
| Área de Humanidades | 6 | 3 | 0 | 0 | 28 | 35 | 0 | 0 | 6 | 3 | 12 | 17 | 0 | 0 | 0 | 0 | 0 | 0 | 0 | 0 | 110 |
| Ciencias Históricas | 2 | 1 | 0 | 0 | 10 | 2 | 0 | 0 | 1 | 1 | 4 | 1 | 0 | 0 | 0 | 0 | 0 | 0 | 0 | 0 | 22 |
| Filología Española, Clásica y Árabe | 3 | 1 | 0 | 0 | 11 | 16 | 0 | 0 | 1 | 2 | 2 | 3 | 0 | 0 | 0 | 0 | 0 | 0 | 0 | 0 | 39 |
| Filología Moderna | 0 | 0 | 0 | 0 | 3 | 14 | 0 | 0 | 2 | 0 | 4 | 13 | 0 | 0 | 0 | 0 | 0 | 0 | 0 | 0 | 36 |
| Geografía | 1 | 1 | 0 | 0 | 4 | 3 | 0 | 0 | 2 | 0 | 2 | 0 | 0 | 0 | 0 | 0 | 0 | 0 | 0 | 0 | 13 |
| Área de Enseñanzas Técnicas | 28 | 1 | 0 | 0 | 57 | 7 | 0 | 0 | 10 | 3 | 127 | 23 | 0 | 0 | 1 | 0 | 2 | 0 | 5 | 0 | 264 |
| Arte, Ciudad y Territorio | 3 | 0 | 0 | 0 | 4 | 4 | 0 | 0 | 1 | 0 | 0 | 0 | 0 | 0 | 0 | 0 | 0 | 0 | 0 | 0 | 12 |
| Cartografía y Expresión Gráfica en la Ingeniería | 0 | 0 | 0 | 0 | 0 | 0 | 0 | 0 | 0 | 1 | 15 | 6 | 0 | 0 | 0 | 0 | 0 | 0 | 0 | 0 | 22 |
| Construcción Arquitectónica | 3 | 0 | 0 | 0 | 5 | 1 | 0 | 0 | 0 | 0 | 4 | 0 | 0 | 0 | 0 | 0 | 0 | 0 | 0 | 0 | 13 |

3 RECURSOS HUMANOS

1 Personal docente e investigador

5 Docentes funcionarios por sexo y categoría (cont.)

| Departamento | Categorías | | | | | | | | | | | | | | | | | | | | TOTAL |
|---|------------|----|-----|---|-----|-----|-----|---|-----|----|-----|-----|-----|---|-----|---|------|---|-----|---|-------|
| | CU | | CUV | | TU | | TUV | | CEU | | TEU | | TEV | | TUI | | TEUI | | MTL | | |
| | H | M | H | M | H | M | H | M | H | M | H | M | H | M | H | M | H | M | H | M | |
| Expresión Gráfica y Proyectos Arquitectónicos | 2 | 0 | 0 | 0 | 5 | 0 | 0 | 0 | 0 | 0 | 9 | 2 | 0 | 0 | 1 | 0 | 0 | 0 | 0 | 0 | 19 |
| Informatica y Sistemas | 9 | 1 | 0 | 0 | 9 | 1 | 0 | 0 | 2 | 2 | 23 | 7 | 0 | 0 | 0 | 0 | 0 | 0 | 0 | 0 | 54 |
| Ingeniería Civil | 1 | 0 | 0 | 0 | 3 | 0 | 0 | 0 | 2 | 0 | 13 | 0 | 0 | 0 | 0 | 0 | 0 | 0 | 1 | 0 | 20 |
| Ingeniería de Procesos | 4 | 0 | 0 | 0 | 7 | 1 | 0 | 0 | 1 | 0 | 3 | 1 | 0 | 0 | 0 | 0 | 0 | 0 | 1 | 0 | 18 |
| Ingeniería Eléctrica | 2 | 0 | 0 | 0 | 8 | 0 | 0 | 0 | 1 | 0 | 13 | 3 | 0 | 0 | 0 | 0 | 2 | 0 | 1 | 0 | 30 |
| Ingeniería Electrónica y Automática | 1 | 0 | 0 | 0 | 1 | 0 | 0 | 0 | 1 | 0 | 12 | 0 | 0 | 0 | 0 | 0 | 0 | 0 | 0 | 0 | 15 |
| Ingeniería Mecánica | 2 | 0 | 0 | 0 | 2 | 0 | 0 | 0 | 0 | 0 | 14 | 0 | 0 | 0 | 0 | 0 | 0 | 0 | 2 | 0 | 20 |
| Ingeniería Telemática | 0 | 0 | 0 | 0 | 6 | 0 | 0 | 0 | 1 | 0 | 5 | 1 | 0 | 0 | 0 | 0 | 0 | 0 | 0 | 0 | 13 |
| Señales y Comunicaciones | 1 | 0 | 0 | 0 | 7 | 0 | 0 | 0 | 1 | 0 | 16 | 3 | 0 | 0 | 0 | 0 | 0 | 0 | 0 | 0 | 28 |
| TOTALES | 69 | 12 | 8 | 1 | 222 | 106 | 19 | 3 | 47 | 25 | 205 | 118 | 2 | 0 | 2 | 3 | 5 | 3 | 8 | 0 | 858 |

CU: Catedrático de Universidad

CUV: Catedrático de Universidad Vinculado

TU: Titular de Universidad

TUV: Titular de Universidad Vinculado

CEU: Catedrático de Escuela Universitaria

TEU: Titular de Escuela Universitaria

TEV: Titular de Escuela Vinculado

TUI: Titular de Universidad Interino

TEUI: Titular de Escuela Universitaria Interino

MTL: Maestro de Taller y Laboratorio

Docentes contratados por sexo y categoría a tiempo completo 6

| Departamento | Categoría | | | | | | TOTAL |
|---|-----------|---|------|----|-----|---|-------|
| | EM | | PRAS | | PCS | | |
| | H | M | H | M | H | M | |
| Área de CC. Experimentales y de la Salud | 3 | 0 | 26 | 12 | 0 | 0 | 41 |
| Biología | 0 | 0 | 1 | 0 | 0 | 0 | 1 |
| Bioquímica, Biología Molecular y Fisiología | 0 | 0 | 4 | 2 | 0 | 0 | 6 |
| Ciencias Clínicas | 0 | 0 | 4 | 1 | 0 | 0 | 5 |
| Enfermería | 0 | 0 | 1 | 1 | 0 | 0 | 2 |
| Física | 0 | 0 | 4 | 0 | 0 | 0 | 4 |
| Matemáticas | 2 | 0 | 0 | 0 | 0 | 0 | 2 |
| Morfología | 0 | 0 | 3 | 1 | 0 | 0 | 4 |
| Patología Animal, Prod. Animal, Bromatología y CC. y Tecnol. de los Alimentos | 0 | 0 | 8 | 5 | 0 | 0 | 13 |
| Química | 1 | 0 | 1 | 2 | 0 | 0 | 4 |
| Área de Ciencias Sociales y Jurídicas | 0 | 0 | 64 | 75 | 2 | 0 | 141 |
| Análisis Económico Aplicado | 0 | 0 | 10 | 6 | 1 | 0 | 17 |
| Ciencias Jurídicas Básicas | 0 | 0 | 12 | 12 | 0 | 0 | 24 |
| Derecho Público | 0 | 0 | 4 | 5 | 0 | 0 | 9 |
| Didácticas Especiales | 0 | 0 | 1 | 1 | 0 | 0 | 2 |
| Economía Financiera y Contabilidad | 0 | 0 | 8 | 18 | 0 | 0 | 26 |
| Economía y Dirección de Empresas | 0 | 0 | 13 | 16 | 0 | 0 | 29 |
| Educación | 0 | 0 | 1 | 5 | 0 | 0 | 6 |
| Educación Física | 0 | 0 | 4 | 2 | 0 | 0 | 6 |
| Métodos Cuantitativos en Economía y Gestión | 0 | 0 | 6 | 3 | 0 | 0 | 9 |
| Psicología y Sociología | 0 | 0 | 5 | 7 | 1 | 0 | 13 |
| Área de Humanidades | 1 | 1 | 34 | 48 | 0 | 0 | 84 |
| Ciencias Históricas | 0 | 0 | 5 | 6 | 0 | 0 | 11 |
| Filología Española, Clásica y Árabe | 1 | 0 | 5 | 4 | 0 | 0 | 10 |
| Filología Moderna | 0 | 1 | 19 | 35 | 0 | 0 | 55 |
| Geografía | 0 | 0 | 5 | 3 | 0 | 0 | 8 |
| Área de Enseñanzas Técnicas | 0 | 0 | 73 | 16 | 1 | 0 | 90 |
| Arte, Ciudad y Territorio | 0 | 0 | 7 | 0 | 1 | 0 | 8 |
| Cartografía y Expresión Gráfica en la Ingeniería | 0 | 0 | 7 | 0 | 0 | 0 | 7 |
| Construcción Arquitectónica | 0 | 0 | 6 | 1 | 0 | 0 | 7 |

3 RECURSOS HUMANOS

1 Personal docente e investigador

6 Docentes contratados por sexo y categoría a tiempo completo (cont.)

| Departamento | Categoría | | | | | | TOTAL |
|---|-----------|---|------|-----|-----|---|-------|
| | EM | | PRAS | | PCS | | |
| | H | M | H | M | H | M | |
| Expresión Gráfica y Proyectos Arquitectónicos | 0 | 0 | 14 | 5 | 0 | 0 | 19 |
| Informatica y Sistemas | 0 | 0 | 9 | 0 | 0 | 0 | 9 |
| Ingeniería Civil | 0 | 0 | 2 | 2 | 0 | 0 | 4 |
| Ingeniería de Procesos | 0 | 0 | 0 | 1 | 0 | 0 | 1 |
| Ingeniería Eléctrica | 0 | 0 | 3 | 0 | 0 | 0 | 3 |
| Ingeniería Electrónica y Automática | 0 | 0 | 9 | 2 | 0 | 0 | 11 |
| Ingeniería Mecánica | 0 | 0 | 2 | 2 | 0 | 0 | 4 |
| Ingeniería Telemática | 0 | 0 | 6 | 3 | 0 | 0 | 9 |
| Señales y Comunicaciones | 0 | 0 | 8 | 0 | 0 | 0 | 8 |
| Sin Clasificar | 0 | 0 | 0 | 1 | 0 | 0 | 1 |
| TOTALES | 4 | 1 | 197 | 152 | 3 | 0 | 357 |

EM: Emérito

PRAS: Profesor Asociado

PCS: Profesor de Comisión y Servicios

Docentes funcionarios por sexo y categoría a tiempo completo 7

| Departamento | Categoría | | | | | | | | | | | | | | | | | | | | |
|--|-----------|---|-----|---|----|----|-----|---|-----|----|-----|----|-----|---|-----|---|------|---|-----|---|-------|
| | CU | | CUV | | TU | | TUV | | CEU | | TEU | | TEV | | TUI | | TEUI | | MTL | | TOTAL |
| | H | M | H | M | H | M | H | M | H | M | H | M | H | M | H | M | H | M | H | M | |
| Área de CC. Experimentales y de la Salud | 23 | 3 | 8 | 1 | 72 | 30 | 15 | 3 | 19 | 10 | 35 | 31 | 2 | 0 | 1 | 3 | 0 | 2 | 3 | 0 | 261 |
| Biología | 3 | 1 | 0 | 0 | 11 | 4 | 0 | 0 | 1 | 0 | 0 | 1 | 0 | 0 | 0 | 0 | 0 | 0 | 0 | 0 | 21 |
| Bioquímica, Biología Molecular y Fisiología | 1 | 0 | 1 | 1 | 5 | 1 | 0 | 0 | 0 | 1 | 0 | 0 | 0 | 0 | 0 | 0 | 0 | 0 | 0 | 0 | 10 |
| Ciencias Clínicas | 1 | 0 | 3 | 0 | 5 | 3 | 2 | 2 | 0 | 0 | 2 | 1 | 0 | 0 | 1 | 2 | 0 | 0 | 0 | 0 | 22 |
| Ciencias Medicas y Quirúrgicas | 0 | 0 | 3 | 0 | 1 | 1 | 12 | 1 | 0 | 0 | 0 | 1 | 2 | 0 | 0 | 0 | 0 | 0 | 0 | 0 | 21 |
| Enfermería | 0 | 0 | 0 | 0 | 0 | 0 | 0 | 0 | 2 | 4 | 7 | 15 | 0 | 0 | 0 | 0 | 0 | 0 | 0 | 0 | 28 |
| Física | 6 | 1 | 0 | 0 | 12 | 1 | 0 | 0 | 3 | 0 | 12 | 4 | 0 | 0 | 0 | 1 | 0 | 2 | 1 | 0 | 43 |
| Matemáticas | 4 | 0 | 1 | 0 | 9 | 2 | 0 | 0 | 9 | 0 | 13 | 6 | 0 | 0 | 0 | 0 | 0 | 0 | 0 | 0 | 44 |
| Morfología | 3 | 1 | 0 | 0 | 9 | 7 | 1 | 0 | 0 | 1 | 0 | 0 | 0 | 0 | 0 | 0 | 0 | 0 | 0 | 0 | 22 |
| Patol. An., Prod. An., Bromat. y CC. y Tecn. Alim. | 2 | 0 | 0 | 0 | 14 | 9 | 0 | 0 | 0 | 0 | 0 | 0 | 0 | 0 | 0 | 0 | 0 | 0 | 0 | 0 | 25 |
| Química | 3 | 0 | 0 | 0 | 6 | 2 | 0 | 0 | 4 | 4 | 1 | 3 | 0 | 0 | 0 | 0 | 0 | 0 | 2 | 0 | 25 |
| Área de Ciencias Sociales y Jurídicas | 12 | 5 | 0 | 0 | 64 | 34 | 0 | 0 | 12 | 9 | 24 | 46 | 0 | 0 | 0 | 0 | 3 | 1 | 0 | 0 | 210 |
| Análisis Económico Aplicado | 1 | 1 | 0 | 0 | 9 | 3 | 0 | 0 | 0 | 0 | 2 | 2 | 0 | 0 | 0 | 0 | 0 | 0 | 0 | 0 | 18 |
| Ciencias Juídicas Básicas | 4 | 1 | 0 | 0 | 9 | 5 | 0 | 0 | 0 | 0 | 0 | 4 | 0 | 0 | 0 | 0 | 0 | 0 | 0 | 0 | 23 |
| Derecho Público | 3 | 1 | 0 | 0 | 6 | 4 | 0 | 0 | 0 | 0 | 2 | 0 | 0 | 0 | 0 | 0 | 0 | 0 | 0 | 0 | 16 |
| Didácticas Especiales | 1 | 0 | 0 | 0 | 4 | 0 | 0 | 0 | 3 | 4 | 2 | 15 | 0 | 0 | 0 | 0 | 0 | 0 | 0 | 0 | 29 |
| Economía Financiera y Contabilidad | 1 | 1 | 0 | 0 | 2 | 2 | 0 | 0 | 0 | 0 | 0 | 3 | 0 | 0 | 0 | 0 | 0 | 0 | 0 | 0 | 9 |
| Economía y Dirección de Empresas | 2 | 0 | 0 | 0 | 9 | 6 | 0 | 0 | 0 | 0 | 8 | 3 | 0 | 0 | 0 | 0 | 3 | 1 | 0 | 0 | 32 |
| Educación | 0 | 0 | 0 | 0 | 3 | 1 | 0 | 0 | 3 | 3 | 1 | 9 | 0 | 0 | 0 | 0 | 0 | 0 | 0 | 0 | 20 |
| Educación Física | 0 | 0 | 0 | 0 | 11 | 3 | 0 | 0 | 2 | 1 | 2 | 2 | 0 | 0 | 0 | 0 | 0 | 0 | 0 | 0 | 21 |
| Métodos Cuantitativos en Economía y Gestión | 0 | 1 | 0 | 0 | 8 | 7 | 0 | 0 | 0 | 0 | 0 | 2 | 0 | 0 | 0 | 0 | 0 | 0 | 0 | 0 | 18 |
| Psicología y Sociología | 0 | 0 | 0 | 0 | 3 | 3 | 0 | 0 | 4 | 1 | 7 | 6 | 0 | 0 | 0 | 0 | 0 | 0 | 0 | 0 | 24 |
| Área de Humanidades | 6 | 3 | 0 | 0 | 28 | 35 | 0 | 0 | 6 | 3 | 12 | 16 | 0 | 0 | 0 | 0 | 0 | 0 | 0 | 0 | 109 |
| Ciencias Históricas | 2 | 1 | 0 | 0 | 10 | 2 | 0 | 0 | 1 | 1 | 4 | 1 | 0 | 0 | 0 | 0 | 0 | 0 | 0 | 0 | 22 |
| Filología Española, Clásica y Arabe | 3 | 1 | 0 | 0 | 11 | 16 | 0 | 0 | 1 | 2 | 2 | 3 | 0 | 0 | 0 | 0 | 0 | 0 | 0 | 0 | 39 |
| Filología Moderna | 0 | 0 | 0 | 0 | 3 | 14 | 0 | 0 | 2 | 0 | 4 | 12 | 0 | 0 | 0 | 0 | 0 | 0 | 0 | 0 | 35 |
| Geografía | 1 | 1 | 0 | 0 | 4 | 3 | 0 | 0 | 2 | 0 | 2 | 0 | 0 | 0 | 0 | 0 | 0 | 0 | 0 | 0 | 13 |
| Área de Enseñanzas Técnicas | 28 | 1 | 0 | 0 | 57 | 6 | 0 | 0 | 10 | 3 | 123 | 23 | 0 | 0 | 1 | 0 | 2 | 0 | 5 | 0 | 259 |
| Arte, Ciudad y Territorio | 3 | 0 | 0 | 0 | 4 | 4 | 0 | 0 | 1 | 0 | 0 | 0 | 0 | 0 | 0 | 0 | 0 | 0 | 0 | 0 | 12 |
| Cartografía y Expresión Gráfica en la Ingeniería | 0 | 0 | 0 | 0 | 0 | 0 | 0 | 0 | 0 | 1 | 15 | 6 | 0 | 0 | 0 | 0 | 0 | 0 | 0 | 0 | 22 |
| Construcción Arquitectónica | 3 | 0 | 0 | 0 | 5 | 0 | 0 | 0 | 0 | 0 | 4 | 0 | 0 | 0 | 0 | 0 | 0 | 0 | 0 | 0 | 12 |

3 RECURSOS HUMANOS

1 Personal docente e investigador

7 Docentes funcionarios por sexo y categoría a tiempo completo (cont.)

| Departamento | Categoría | | | | | | | | | | | | | | | | | | | | |
|---|-----------|----|-----|---|-----|-----|-----|---|-----|----|-----|-----|-----|---|-----|---|------|---|-----|---|-------|
| | CU | | CUV | | TU | | TUV | | CEU | | TEU | | TEV | | TUI | | TEUI | | MTL | | TOTAL |
| | H | M | H | M | H | M | H | M | H | M | H | M | H | M | H | M | H | M | H | M | |
| Expresión Gráfica y Proyectos Arquitectónicos | 2 | 0 | 0 | 0 | 5 | 0 | 0 | 0 | 0 | 0 | 9 | 2 | 0 | 0 | 1 | 0 | 0 | 0 | 0 | 0 | 19 |
| Informatica y Sistemas | 9 | 1 | 0 | 0 | 9 | 1 | 0 | 0 | 2 | 2 | 23 | 7 | 0 | 0 | 0 | 0 | 0 | 0 | 0 | 0 | 54 |
| Ingeniería Civil | 1 | 0 | 0 | 0 | 3 | 0 | 0 | 0 | 2 | 0 | 10 | 0 | 0 | 0 | 0 | 0 | 0 | 0 | 1 | 0 | 17 |
| Ingeniería de Procesos | 4 | 0 | 0 | 0 | 7 | 1 | 0 | 0 | 1 | 0 | 3 | 1 | 0 | 0 | 0 | 0 | 0 | 0 | 1 | 0 | 18 |
| Ingeniería Eléctrica | 1 | 0 | 0 | 0 | 1 | 0 | 0 | 0 | 1 | 0 | 12 | 0 | 0 | 0 | 0 | 0 | 0 | 0 | 0 | 0 | 15 |
| Ingeniería Electrónica y Automática | 2 | 0 | 0 | 0 | 8 | 0 | 0 | 0 | 1 | 0 | 12 | 3 | 0 | 0 | 0 | 0 | 2 | 0 | 1 | 0 | 29 |
| Ingeniería Mecánica | 2 | 0 | 0 | 0 | 2 | 0 | 0 | 0 | 0 | 0 | 14 | 0 | 0 | 0 | 0 | 0 | 0 | 0 | 2 | 0 | 20 |
| Ingeniería Telemática | 0 | 0 | 0 | 0 | 6 | 0 | 0 | 0 | 1 | 0 | 5 | 1 | 0 | 0 | 0 | 0 | 0 | 0 | 0 | 0 | 13 |
| Señales y Comunicaciones | 1 | 0 | 0 | 0 | 7 | 0 | 0 | 0 | 1 | 0 | 16 | 3 | 0 | 0 | 0 | 0 | 0 | 0 | 0 | 0 | 28 |
| TOTALES | 69 | 12 | 8 | 1 | 221 | 105 | 15 | 3 | 47 | 25 | 194 | 116 | 2 | 0 | 2 | 3 | 5 | 3 | 8 | 0 | 839 |

CU: Catedrático de Universidad

CUV: Catedrático de Universidad Vinculado

TU: Titular de Universidad

TUV: Titular de Universidad Vinculado

CEU: Catedrático de Escuela Universitaria

TEU: Titular de Escuela Universitaria

TEV: Titular de Escuela Vinculado

TUI: Titular de Universidad Interino

TEUI: Titular de Escuela Universitaria Interino

MTL: Maestro de Taller y Laboratorio

Docentes contratados por sexo y categoría a tiempo parcial 8

| Departamento | Categoría | | | | |
|---|-----------|----|------|----|-------|
| | PRAS | | PACS | | TOTAL |
| | H | M | H | M | |
| Área de CC. Experimentales y de la Salud | 36 | 8 | 91 | 70 | 205 |
| Bioquímica, Biología Molecular y Fisiología | 3 | 0 | 0 | 0 | 3 |
| Ciencias Clínicas | 9 | 1 | 8 | 4 | 22 |
| Ciencias Médicas y Quirúrgicas | 7 | 0 | 68 | 26 | 101 |
| Enfermería | 4 | 6 | 14 | 39 | 63 |
| Física | 3 | 0 | 0 | 0 | 3 |
| Matemáticas | 2 | 0 | 0 | 0 | 2 |
| Morfología | 4 | 0 | 1 | 1 | 6 |
| Patología Animal, Prod. Animal, Bromatología y CC. y Tecnol. de los Alimentos | 4 | 1 | 0 | 0 | 5 |
| Área de Ciencias Sociales y Jurídicas | 55 | 12 | 0 | 0 | 67 |
| Análisis Económico Aplicado | 1 | 1 | 0 | 0 | 2 |
| Ciencias Jurídicas Básicas | 12 | 2 | 0 | 0 | 14 |
| Derecho Público | 14 | 1 | 0 | 0 | 15 |
| Didácticas Especiales | 1 | 0 | 0 | 0 | 1 |
| Economía Financiera y Contabilidad | 4 | 0 | 0 | 0 | 4 |
| Economía y Dirección de Empresas | 12 | 4 | 0 | 0 | 16 |
| Educación Física | 5 | 2 | 0 | 0 | 7 |
| Métodos Cuantitativos en Economía y Gestión | 1 | 0 | 0 | 0 | 1 |
| Psicología y Sociología | 5 | 2 | 0 | 0 | 7 |
| Área de Humanidades | 5 | 5 | 0 | 0 | 10 |
| Ciencias Históricas | 1 | 0 | 0 | 0 | 1 |
| Filología Española, Clásica y Árabe | 1 | 2 | 0 | 0 | 3 |
| Filología Moderna | 3 | 3 | 0 | 0 | 6 |
| Área de Enseñanzas Técnicas | 39 | 5 | 0 | 0 | 44 |
| Arte, Ciudad y Territorio | 0 | 1 | 0 | 0 | 1 |
| Cartografía y Expresión Gráfica en la Ingeniería | 8 | 2 | 0 | 0 | 10 |
| Construcción Arquitectónica | 3 | 0 | 0 | 0 | 3 |
| Expresión Gráfica y Proyectos Arquitectónicos | 2 | 0 | 0 | 0 | 2 |
| Informatica y Sistemas | 1 | 0 | 0 | 0 | 1 |

3 RECURSOS HUMANOS

1 Personal docente e investigador

8 Docentes contratados por sexo y categoría a tiempo parcial (cont.)

| Departamento | Categoría | | | | |
|-------------------------------------|-----------|----|------|----|-------|
| | PRAS | | PACS | | TOTAL |
| | H | M | H | M | |
| Ingeniería Civil | 9 | 2 | 0 | 0 | 11 |
| Ingeniería de Procesos | 4 | 0 | 0 | 0 | 4 |
| Ingeniería Eléctrica | 2 | 0 | 0 | 0 | 2 |
| Ingeniería Electrónica y Automática | 3 | 0 | 0 | 0 | 3 |
| Ingeniería Mecánica | 4 | 0 | 0 | 0 | 4 |
| Ingeniería Telemática | 1 | 0 | 0 | 0 | 1 |
| Señales y Comunicaciones | 2 | 0 | 0 | 0 | 2 |
| TOTALES | 135 | 30 | 91 | 70 | 326 |

PRAS: Profesor Asociado

PACS: Profesor Asociado de Ciencias de la Salud

Docentes funcionarios por sexo y categoría a tiempo parcial 9

| Departamento | Categoría | | | | | | |
|---|-----------|----------|----------|----------|-----------|----------|-----------|
| | TU | | TUV | | TEU | | TOTAL |
| | H | M | H | M | H | M | |
| Área de CC. Experimentales y de la Salud | 0 | 0 | 4 | 0 | 1 | 0 | 5 |
| Ciencias Médicas y Quirúrgicas | 0 | 0 | 4 | 0 | 0 | 0 | 4 |
| Matemáticas | 0 | 0 | 0 | 0 | 1 | 0 | 1 |
| Área de Ciencias Sociales y Jurídicas | 1 | 0 | 0 | 0 | 6 | 1 | 8 |
| Ciencias Jurídicas Básicas | 1 | 0 | 0 | 0 | 2 | 1 | 4 |
| Economía y Dirección de Empresas | 0 | 0 | 0 | 0 | 3 | 0 | 3 |
| Métodos Cuantitativos en Economía y Gestión | 0 | 0 | 0 | 0 | 1 | 0 | 1 |
| Área de Humanidades | | | | | | | |
| Filología Moderna | 0 | 0 | 0 | 0 | 0 | 1 | 1 |
| Área de Enseñanzas Técnicas | 0 | 1 | 0 | 0 | 4 | 0 | 5 |
| Construcción Arquitectónica | 0 | 1 | 0 | 0 | 0 | 0 | 1 |
| Ingeniería Civil | 0 | 0 | 0 | 0 | 3 | 0 | 3 |
| Ingeniería Electrónica y Automática | 0 | 0 | 0 | 0 | 1 | 0 | 1 |
| TOTALES | 1 | 1 | 4 | 0 | 11 | 2 | 19 |

TU: Titular de Universidad

TUV: Titular de Universidad Vinculado

TEU: Titular de Escuela Universitaria

3 RECURSOS HUMANOS

1 Personal docente e investigador

10 Docentes contratados doctores por sexo y categoría

| Departamento | Categoría | | | | | | |
|---|-----------|---|------|----|------|---|-------|
| | EM | | PRAS | | PACS | | TOTAL |
| | H | M | H | M | H | M | |
| Área de CC. Experimentales y de la Salud | 1 | 0 | 24 | 6 | 9 | 4 | 44 |
| Biología | 0 | 0 | 1 | 0 | 0 | 0 | 1 |
| Bioquímica, Biología Molecular y Fisiología | 0 | 0 | 4 | 0 | 0 | 0 | 4 |
| Ciencias Clínicas | 0 | 0 | 6 | 0 | 1 | 2 | 9 |
| Ciencias Médicas y Quirúrgicas | 0 | 0 | 1 | 0 | 8 | 2 | 11 |
| Enfermería | 0 | 0 | 1 | 0 | 0 | 0 | 1 |
| Física | 0 | 0 | 2 | 0 | 0 | 0 | 2 |
| Matemáticas | 0 | 0 | 1 | 0 | 0 | 0 | 1 |
| Morfología | 0 | 0 | 1 | 1 | 0 | 0 | 2 |
| Patología Animal, Prod. Animal, Bromatología y CC. y Tecnol. de los Alimentos | 0 | 0 | 6 | 4 | 0 | 0 | 10 |
| Química | 1 | 0 | 1 | 1 | 0 | 0 | 3 |
| Área de Ciencias Sociales y Jurídicas | 0 | 0 | 25 | 16 | 0 | 0 | 41 |
| Análisis Económico Aplicado | 0 | 0 | 2 | 1 | 0 | 0 | 3 |
| Ciencias Jurídicas Básicas | 0 | 0 | 8 | 6 | 0 | 0 | 14 |
| Derecho Público | 0 | 0 | 3 | 0 | 0 | 0 | 3 |
| Economía Financiera y Contabilidad | 0 | 0 | 1 | 1 | 0 | 0 | 2 |
| Economía y Dirección de Empresas | 0 | 0 | 2 | 7 | 0 | 0 | 9 |
| Educación | 0 | 0 | 0 | 1 | 0 | 0 | 1 |
| Educación Física | 0 | 0 | 3 | 0 | 0 | 0 | 3 |
| Métodos Cuantitativos en Economía y Gestión | 0 | 0 | 5 | 0 | 0 | 0 | 5 |
| Psicología y Sociología | 0 | 0 | 1 | 0 | 0 | 0 | 1 |
| Área de Humanidades | 1 | 1 | 8 | 14 | 0 | 0 | 24 |
| Ciencias Históricas | 0 | 0 | 2 | 2 | 0 | 0 | 4 |
| Filología Española, Clásica y Árabe | 1 | 0 | 1 | 3 | 0 | 0 | 5 |
| Filología Moderna | 0 | 1 | 5 | 9 | 0 | 0 | 15 |
| Área de Enseñanzas Técnicas | 0 | 0 | 13 | 7 | 0 | 0 | 20 |
| Cartografía y Expresión Gráfica en la Ingeniería | 0 | 0 | 1 | 0 | 0 | 0 | 1 |
| Construcción Arquitectónica | 0 | 0 | 1 | 0 | 0 | 0 | 1 |
| Expresión Gráfica y Proyectos Arquitectónicos | 0 | 0 | 1 | 0 | 0 | 0 | 1 |
| Informatica y Sistemas | 0 | 0 | 2 | 0 | 0 | 0 | 2 |

Docentes contratados doctores por sexo y categoría (cont.) 10

| Departamento | Categoría | | | | | | TOTAL |
|-------------------------------------|-----------|---|------|----|------|---|-------|
| | EM | | PRAS | | PACS | | |
| | H | M | H | M | H | M | |
| Ingeniería Civil | 0 | 0 | 1 | 2 | 0 | 0 | 3 |
| Ingeniería de Procesos | 0 | 0 | 0 | 1 | 0 | 0 | 1 |
| Ingeniería Electrónica y Automática | 0 | 0 | 3 | 0 | 0 | 0 | 3 |
| Ingeniería Mecánica | 0 | 0 | 0 | 1 | 0 | 0 | 1 |
| Ingeniería Telemática | 0 | 0 | 1 | 3 | 0 | 0 | 4 |
| Señales y Comunicaciones | 0 | 0 | 3 | 0 | 0 | 0 | 3 |
| TOTALES | 2 | 1 | 70 | 43 | 9 | 4 | 129 |

EM: Emérito

PRAS: Profesor Asociado

PACS: Profesor Asociado de Ciencias de la Salud

3 RECURSOS HUMANOS

1 Personal docente e investigador

11 Docentes funcionarios doctores por sexo y categoría

| Departamento | Categoría | | | | | | | | | | | | | | | | | | |
|--|-----------|---|-----|---|----|----|-----|---|-----|----|-----|---|-----|---|-----|---|------|---|-------|
| | CU | | CUV | | TU | | TUV | | CEU | | TEU | | TEV | | TUI | | TEUI | | TOTAL |
| | H | M | H | M | H | M | H | M | H | M | H | M | H | M | H | M | H | M | |
| Área de CC. Experimentales y de la Salud | 23 | 3 | 7 | 0 | 72 | 30 | 19 | 3 | 18 | 10 | 6 | 4 | 1 | 0 | 0 | 3 | 0 | 0 | 199 |
| Biología | 3 | 1 | 0 | 0 | 11 | 4 | 0 | 0 | 1 | 0 | 0 | 0 | 0 | 0 | 0 | 0 | 0 | 0 | 20 |
| Bioquímica, Biología Molecular y Fisiología | 1 | 0 | 1 | 0 | 5 | 1 | 0 | 0 | 0 | 1 | 0 | 0 | 0 | 0 | 0 | 0 | 0 | 0 | 9 |
| Ciencias Clínicas | 1 | 0 | 3 | 0 | 5 | 3 | 2 | 2 | 0 | 0 | 1 | 1 | 0 | 0 | 0 | 2 | 0 | 0 | 20 |
| Ciencias Médicas y Quirúrgicas | 0 | 0 | 2 | 0 | 1 | 1 | 16 | 1 | 0 | 0 | 0 | 0 | 1 | 0 | 0 | 0 | 0 | 0 | 22 |
| Enfermería | 0 | 0 | 0 | 0 | 0 | 0 | 0 | 0 | 2 | 4 | 1 | 2 | 0 | 0 | 0 | 0 | 0 | 0 | 9 |
| Física | 6 | 1 | 0 | 0 | 12 | 1 | 0 | 0 | 2 | 0 | 4 | 1 | 0 | 0 | 0 | 1 | 0 | 0 | 28 |
| Matemáticas | 4 | 0 | 1 | 0 | 9 | 2 | 0 | 0 | 9 | 0 | 0 | 0 | 0 | 0 | 0 | 0 | 0 | 0 | 25 |
| Morfología | 3 | 1 | 0 | 0 | 9 | 7 | 1 | 0 | 0 | 1 | 0 | 0 | 0 | 0 | 0 | 0 | 0 | 0 | 22 |
| Patol. An., Prod. An., Bromat. y CC. y Tecn. Alim. | 2 | 0 | 0 | 0 | 14 | 9 | 0 | 0 | 0 | 0 | 0 | 0 | 0 | 0 | 0 | 0 | 0 | 0 | 25 |
| Química | 3 | 0 | 0 | 0 | 6 | 2 | 0 | 0 | 4 | 4 | 0 | 0 | 0 | 0 | 0 | 0 | 0 | 0 | 19 |
| Área de Ciencias Sociales y Jurídicas | 12 | 5 | 0 | 0 | 65 | 34 | 0 | 0 | 12 | 8 | 4 | 6 | 0 | 0 | 0 | 0 | 0 | 0 | 146 |
| Análisis Económico Aplicado | 1 | 1 | 0 | 0 | 9 | 3 | 0 | 0 | 0 | 0 | 0 | 0 | 0 | 0 | 0 | 0 | 0 | 0 | 14 |
| Ciencias Jurídicas Básicas | 4 | 1 | 0 | 0 | 10 | 5 | 0 | 0 | 0 | 0 | 0 | 1 | 0 | 0 | 0 | 0 | 0 | 0 | 21 |
| Derecho Público | 3 | 1 | 0 | 0 | 6 | 4 | 0 | 0 | 0 | 0 | 0 | 0 | 0 | 0 | 0 | 0 | 0 | 0 | 14 |
| Didácticas Especiales | 1 | 0 | 0 | 0 | 4 | 0 | 0 | 0 | 3 | 3 | 1 | 2 | 0 | 0 | 0 | 0 | 0 | 0 | 14 |
| Economía Financiera y Contabilidad | 1 | 1 | 0 | 0 | 2 | 2 | 0 | 0 | 0 | 0 | 0 | 0 | 0 | 0 | 0 | 0 | 0 | 0 | 6 |
| Economía y Dirección de Empresas | 2 | 0 | 0 | 0 | 9 | 6 | 0 | 0 | 0 | 0 | 1 | 0 | 0 | 0 | 0 | 0 | 0 | 0 | 18 |
| Educación | 0 | 0 | 0 | 0 | 3 | 1 | 0 | 0 | 3 | 3 | 0 | 1 | 0 | 0 | 0 | 0 | 0 | 0 | 11 |
| Educación Física | 0 | 0 | 0 | 0 | 11 | 3 | 0 | 0 | 2 | 1 | 0 | 0 | 0 | 0 | 0 | 0 | 0 | 0 | 17 |
| Métodos Cuantitativos en Economía y Gestión | 0 | 1 | 0 | 0 | 8 | 7 | 0 | 0 | 0 | 0 | 0 | 0 | 0 | 0 | 0 | 0 | 0 | 0 | 16 |
| Psicología y Sociología | 0 | 0 | 0 | 0 | 3 | 3 | 0 | 0 | 4 | 1 | 2 | 2 | 0 | 0 | 0 | 0 | 0 | 0 | 15 |
| Área de Humanidades | 6 | 3 | 0 | 0 | 28 | 35 | 0 | 0 | 5 | 3 | 3 | 2 | 0 | 0 | 0 | 0 | 0 | 0 | 85 |
| Ciencias Históricas | 2 | 1 | 0 | 0 | 10 | 2 | 0 | 0 | 1 | 1 | 1 | 0 | 0 | 0 | 0 | 0 | 0 | 0 | 18 |
| Filología Española, Clásica y Árabe | 3 | 1 | 0 | 0 | 11 | 16 | 0 | 0 | 1 | 2 | 2 | 2 | 0 | 0 | 0 | 0 | 0 | 0 | 38 |
| Filología Moderna | 0 | 0 | 0 | 0 | 3 | 14 | 0 | 0 | 1 | 0 | 0 | 0 | 0 | 0 | 0 | 0 | 0 | 0 | 18 |
| Geografía | 1 | 1 | 0 | 0 | 4 | 3 | 0 | 0 | 2 | 0 | 0 | 0 | 0 | 0 | 0 | 0 | 0 | 0 | 11 |
| Área de Enseñanzas Técnicas | 28 | 1 | 0 | 0 | 57 | 7 | 0 | 0 | 9 | 3 | 4 | 1 | 0 | 0 | 1 | 0 | 1 | 0 | 112 |
| Arte, Ciudad y Territorio | 3 | 0 | 0 | 0 | 4 | 4 | 0 | 0 | 1 | 0 | 0 | 0 | 0 | 0 | 0 | 0 | 0 | 0 | 12 |
| Cartografía y Expresión Gráfica en la Ingeniería | 0 | 0 | 0 | 0 | 0 | 0 | 0 | 0 | 0 | 1 | 0 | 0 | 0 | 0 | 0 | 0 | 0 | 0 | 1 |
| Construcción Arquitectónica | 3 | 0 | 0 | 0 | 5 | 1 | 0 | 0 | 0 | 0 | 0 | 0 | 0 | 0 | 0 | 0 | 0 | 0 | 9 |

Docentes funcionarios doctores por sexo y categoría (cont.) 11

| Departamento | Categoría | | | | | | | | | | | | | | | | | | |
|---|-----------|----|-----|---|-----|-----|-----|---|-----|----|-----|----|-----|---|-----|---|------|---|-------|
| | CU | | CUV | | TU | | TUV | | CEU | | TEU | | TEV | | TUI | | TEUI | | TOTAL |
| | H | M | H | M | H | M | H | M | H | M | H | M | H | M | H | M | H | M | |
| Expresión Gráfica y Proyectos Arquitectónicos | 2 | 0 | 0 | 0 | 5 | 0 | 0 | 0 | 0 | 0 | 0 | 0 | 0 | 0 | 1 | 0 | 0 | 0 | 8 |
| Informatica y Sistemas | 9 | 1 | 0 | 0 | 9 | 1 | 0 | 0 | 2 | 2 | 0 | 1 | 0 | 0 | 0 | 0 | 0 | 0 | 25 |
| Ingeniería Civil | 1 | 0 | 0 | 0 | 3 | 0 | 0 | 0 | 1 | 0 | 0 | 0 | 0 | 0 | 0 | 0 | 0 | 0 | 5 |
| Ingeniería de Procesos | 4 | 0 | 0 | 0 | 7 | 1 | 0 | 0 | 1 | 0 | 1 | 0 | 0 | 0 | 0 | 0 | 0 | 0 | 14 |
| Ingeniería Eléctrica | 1 | 0 | 0 | 0 | 1 | 0 | 0 | 0 | 1 | 0 | 0 | 0 | 0 | 0 | 0 | 0 | 0 | 0 | 3 |
| Ingeniería Electrónica y Automática | 2 | 0 | 0 | 0 | 8 | 0 | 0 | 0 | 1 | 0 | 1 | 0 | 0 | 0 | 0 | 0 | 1 | 0 | 13 |
| Ingeniería Mecánica | 2 | 0 | 0 | 0 | 2 | 0 | 0 | 0 | 0 | 0 | 1 | 0 | 0 | 0 | 0 | 0 | 0 | 0 | 5 |
| Ingeniería Telemática | 0 | 0 | 0 | 0 | 6 | 0 | 0 | 0 | 1 | 0 | 0 | 0 | 0 | 0 | 0 | 0 | 0 | 0 | 7 |
| Señales y Comunicaciones | 1 | 0 | 0 | 0 | 7 | 0 | 0 | 0 | 1 | 0 | 1 | 0 | 0 | 0 | 0 | 0 | 0 | 0 | 10 |
| TOTALES | 69 | 12 | 7 | 0 | 222 | 106 | 19 | 3 | 44 | 24 | 17 | 13 | 1 | 0 | 1 | 3 | 1 | 0 | 542 |

CU: Catedrático de Universidad

CUV: Catedrático de Universidad Vinculado

TU: Titular de universidad

TUV: Titular de Universidad Vinculado

CEU: Catedrático de Escuela Universitaria

TEU: Titular de Escuela Universitaria

TEV: Titular de Escuela Vinculado

TUI: Titular de Universidad Interino

TEUI: Titular de Escuela Universitaria Interino

3 RECURSOS HUMANOS

1 Personal docente e investigador

12 Docentes contratados doctores por sexo y categoría a tiempo completo

| Departamento | Categoría | | | | |
|---|-----------|---|------|----|-------|
| | EM | | PRAS | | TOTAL |
| | H | M | H | M | |
| Área de CC. Experimentales y de la Salud | 1 | 0 | 14 | 6 | 21 |
| Biología | 0 | 0 | 1 | 0 | 1 |
| Bioquímica, Biología Molecular y Fisiología | 0 | 0 | 3 | 0 | 3 |
| Ciencias Clínicas | 0 | 0 | 2 | 0 | 2 |
| Física | 0 | 0 | 1 | 0 | 1 |
| Morfología | 0 | 0 | 1 | 1 | 2 |
| Patología Animal, Prod. Animal, Bromatología y CC. y Tecnol. de los Alimentos | 0 | 0 | 5 | 4 | 9 |
| Química | 1 | 0 | 1 | 1 | 3 |
| Área de Ciencias Sociales y Jurídicas | 0 | 0 | 18 | 15 | 33 |
| Análisis Económico Aplicado | 0 | 0 | 2 | 1 | 3 |
| Ciencias Jurídicas Básicas | 0 | 0 | 6 | 6 | 12 |
| Derecho Público | 0 | 0 | 1 | 0 | 1 |
| Economía Financiera y Contabilidad | 0 | 0 | 1 | 1 | 2 |
| Economía y Dirección de Empresas | 0 | 0 | 1 | 6 | 7 |
| Educación | 0 | 0 | 0 | 1 | 1 |
| Educación Física | 0 | 0 | 2 | 0 | 2 |
| Métodos Cuantitativos en Economía y Gestión | 0 | 0 | 5 | 0 | 5 |
| Área de Humanidades | 1 | 1 | 8 | 12 | 22 |
| Ciencias Históricas | 0 | 0 | 2 | 2 | 4 |
| Filología Española, Clásica y Árabe | 1 | 0 | 1 | 2 | 4 |
| Filología Moderna | 0 | 1 | 5 | 8 | 14 |
| Área de Enseñanzas Técnicas | 0 | 0 | 11 | 5 | 16 |
| Cartografía y Expresión Gráfica en la Ingeniería | 0 | 0 | 1 | 0 | 1 |
| Expresión Gráfica y Proyectos Arquitectónicos | 0 | 0 | 1 | 0 | 1 |
| Informatica y Sistemas | 0 | 0 | 2 | 0 | 2 |
| Ingeniería de Procesos | 0 | 0 | 0 | 1 | 1 |
| Ingeniería Electrónica y Automática | 0 | 0 | 3 | 0 | 3 |
| Ingeniería Mecánica | 0 | 0 | 0 | 1 | 1 |
| Ingeniería Telemática | 0 | 0 | 1 | 3 | 4 |
| Señales y Comunicaciones | 0 | 0 | 3 | 0 | 3 |
| TOTALES | 2 | 1 | 51 | 38 | 92 |

Docentes funcionarios doctores por sexo y categoría 13 a tiempo completo

| Departamento | Categoría | | | | | | | | | | | | | | | | | | |
|--|-----------|---|-----|---|----|----|-----|---|-----|----|-----|---|-----|---|-----|---|------|---|-------|
| | CU | | CUV | | TU | | TUV | | CEU | | TEU | | TEV | | TUI | | TEUI | | TOTAL |
| | H | M | H | M | H | M | H | M | H | M | H | M | H | M | H | M | H | M | |
| Área de CC. Experimentales y de la Salud | 23 | 3 | 7 | 0 | 72 | 30 | 15 | 3 | 18 | 10 | 6 | 4 | 1 | 0 | 0 | 3 | 0 | 0 | 195 |
| Biología | 3 | 1 | 0 | 0 | 11 | 4 | 0 | 0 | 1 | 0 | 0 | 0 | 0 | 0 | 0 | 0 | 0 | 0 | 20 |
| Bioquímica, Biología Molecular y Fisiología | 1 | 0 | 1 | 0 | 5 | 1 | 0 | 0 | 0 | 1 | 0 | 0 | 0 | 0 | 0 | 0 | 0 | 0 | 9 |
| Ciencias Clínicas | 1 | 0 | 3 | 0 | 5 | 3 | 2 | 2 | 0 | 0 | 1 | 1 | 0 | 0 | 0 | 2 | 0 | 0 | 20 |
| Ciencias Médicas y Quirúrgicas | 0 | 0 | 2 | 0 | 1 | 1 | 12 | 1 | 0 | 0 | 0 | 0 | 1 | 0 | 0 | 0 | 0 | 0 | 18 |
| Enfermería | 0 | 0 | 0 | 0 | 0 | 0 | 0 | 0 | 2 | 4 | 1 | 2 | 0 | 0 | 0 | 0 | 0 | 0 | 9 |
| Física | 6 | 1 | 0 | 0 | 12 | 1 | 0 | 0 | 2 | 0 | 4 | 1 | 0 | 0 | 0 | 1 | 0 | 0 | 28 |
| Matemáticas | 4 | 0 | 1 | 0 | 9 | 2 | 0 | 0 | 9 | 0 | 0 | 0 | 0 | 0 | 0 | 0 | 0 | 0 | 25 |
| Morfología | 3 | 1 | 0 | 0 | 9 | 7 | 1 | 0 | 0 | 1 | 0 | 0 | 0 | 0 | 0 | 0 | 0 | 0 | 22 |
| Patol. An., Prod. An., Bromat. y CC. y Tecn. Alim. | 2 | 0 | 0 | 0 | 14 | 9 | 0 | 0 | 0 | 0 | 0 | 0 | 0 | 0 | 0 | 0 | 0 | 0 | 25 |
| Química | 3 | 0 | 0 | 0 | 6 | 2 | 0 | 0 | 4 | 4 | 0 | 0 | 0 | 0 | 0 | 0 | 0 | 0 | 19 |
| Área de Ciencias Sociales y Jurídicas | 12 | 5 | 0 | 0 | 64 | 34 | 0 | 0 | 12 | 8 | 4 | 6 | 0 | 0 | 0 | 0 | 0 | 0 | 145 |
| Análisis Económico Aplicado | 1 | 1 | 0 | 0 | 9 | 3 | 0 | 0 | 0 | 0 | 0 | 0 | 0 | 0 | 0 | 0 | 0 | 0 | 14 |
| Ciencias Jurídicas Básicas | 4 | 1 | 0 | 0 | 9 | 5 | 0 | 0 | 0 | 0 | 0 | 1 | 0 | 0 | 0 | 0 | 0 | 0 | 20 |
| Derecho Público | 3 | 1 | 0 | 0 | 6 | 4 | 0 | 0 | 0 | 0 | 0 | 0 | 0 | 0 | 0 | 0 | 0 | 0 | 14 |
| Didácticas Especiales | 1 | 0 | 0 | 0 | 4 | 0 | 0 | 0 | 3 | 3 | 1 | 2 | 0 | 0 | 0 | 0 | 0 | 0 | 14 |
| Economía Financiera y Contabilidad | 1 | 1 | 0 | 0 | 2 | 2 | 0 | 0 | 0 | 0 | 0 | 0 | 0 | 0 | 0 | 0 | 0 | 0 | 6 |
| Economía y Dirección de Empresas | 2 | 0 | 0 | 0 | 9 | 6 | 0 | 0 | 0 | 0 | 1 | 0 | 0 | 0 | 0 | 0 | 0 | 0 | 18 |
| Educación | 0 | 0 | 0 | 0 | 3 | 1 | 0 | 0 | 3 | 3 | 0 | 1 | 0 | 0 | 0 | 0 | 0 | 0 | 11 |
| Educación Física | 0 | 0 | 0 | 0 | 11 | 3 | 0 | 0 | 2 | 1 | 0 | 0 | 0 | 0 | 0 | 0 | 0 | 0 | 17 |
| Métodos Cuantitativos en Economía y Gestión | 0 | 1 | 0 | 0 | 8 | 7 | 0 | 0 | 0 | 0 | 0 | 0 | 0 | 0 | 0 | 0 | 0 | 0 | 16 |
| Psicología y Sociología | 0 | 0 | 0 | 0 | 3 | 3 | 0 | 0 | 4 | 1 | 2 | 2 | 0 | 0 | 0 | 0 | 0 | 0 | 15 |
| Área de Humanidades | 6 | 3 | 0 | 0 | 28 | 35 | 0 | 0 | 5 | 3 | 3 | 2 | 0 | 0 | 0 | 0 | 0 | 0 | 85 |
| Ciencias Históricas | 2 | 1 | 0 | 0 | 10 | 2 | 0 | 0 | 1 | 1 | 1 | 0 | 0 | 0 | 0 | 0 | 0 | 0 | 18 |
| Filología Española, Clásica y Árabe | 3 | 1 | 0 | 0 | 11 | 16 | 0 | 0 | 1 | 2 | 2 | 2 | 0 | 0 | 0 | 0 | 0 | 0 | 38 |
| Filología Moderna | 0 | 0 | 0 | 0 | 3 | 14 | 0 | 0 | 1 | 0 | 0 | 0 | 0 | 0 | 0 | 0 | 0 | 0 | 18 |
| Geografía | 1 | 1 | 0 | 0 | 4 | 3 | 0 | 0 | 2 | 0 | 0 | 0 | 0 | 0 | 0 | 0 | 0 | 0 | 11 |
| Área de Enseñanzas Técnicas | 28 | 1 | 0 | 0 | 57 | 6 | 0 | 0 | 9 | 3 | 4 | 1 | 0 | 0 | 1 | 0 | 0 | 0 | 111 |
| Arte, Ciudad y Territorio | 3 | 0 | 0 | 0 | 4 | 4 | 0 | 0 | 1 | 0 | 0 | 0 | 0 | 0 | 0 | 0 | 0 | 0 | 12 |
| Cartografía y Expresión Gráfica en la Ingeniería | 0 | 0 | 0 | 0 | 0 | 0 | 0 | 0 | 0 | 1 | 0 | 0 | 0 | 0 | 1 | 0 | 0 | 0 | 2 |
| Construcción Arquitectónica | 3 | 0 | 0 | 0 | 5 | 0 | 0 | 0 | 0 | 0 | 0 | 0 | 0 | 0 | 0 | 0 | 0 | 0 | 8 |

3 RECURSOS HUMANOS

1 Personal docente e investigador

13 Docentes funcionarios doctores por sexo y categoría a tiempo completo (cont.)

| Departamento | Categoría | | | | | | | | | | | | | | | | | | TOTAL |
|---|-----------|----|-----|---|-----|-----|-----|---|-----|----|-----|----|-----|---|-----|---|------|---|-------|
| | CU | | CUV | | TU | | TUV | | CEU | | TEU | | TEV | | TUI | | TEUI | | |
| | H | M | H | M | H | M | H | M | H | M | H | M | H | M | H | M | H | M | |
| Expresión Gráfica y Proyectos Arquitectónicos | 2 | 0 | 0 | 0 | 5 | 0 | 0 | 0 | 0 | 0 | 0 | 0 | 0 | 0 | 0 | 0 | 0 | 0 | 7 |
| Informatica y Sistemas | 9 | 1 | 0 | 0 | 9 | 1 | 0 | 0 | 2 | 2 | 0 | 1 | 0 | 0 | 0 | 0 | 0 | 0 | 25 |
| Ingeniería Civil | 1 | 0 | 0 | 0 | 3 | 0 | 0 | 0 | 1 | 0 | 0 | 0 | 0 | 0 | 0 | 0 | 0 | 0 | 5 |
| Ingeniería de Procesos | 4 | 0 | 0 | 0 | 7 | 1 | 0 | 0 | 1 | 0 | 1 | 0 | 0 | 0 | 0 | 0 | 0 | 0 | 14 |
| Ingeniería Eléctrica | 1 | 0 | 0 | 0 | 1 | 0 | 0 | 0 | 1 | 0 | 0 | 0 | 0 | 0 | 0 | 0 | 0 | 0 | 3 |
| Ingeniería Electrónica y Automática | 2 | 0 | 0 | 0 | 8 | 0 | 0 | 0 | 1 | 0 | 1 | 0 | 0 | 0 | 0 | 0 | 1 | 0 | 13 |
| Ingeniería Mecánica | 2 | 0 | 0 | 0 | 2 | 0 | 0 | 0 | 0 | 0 | 1 | 0 | 0 | 0 | 0 | 0 | 0 | 0 | 5 |
| Ingeniería Telemática | 0 | 0 | 0 | 0 | 6 | 0 | 0 | 0 | 1 | 0 | 0 | 0 | 0 | 0 | 0 | 0 | 0 | 0 | 7 |
| Señales y Comunicaciones | 1 | 0 | 0 | 0 | 7 | 0 | 0 | 0 | 1 | 0 | 1 | 0 | 0 | 0 | 0 | 0 | 0 | 0 | 10 |
| TOTALES | 69 | 12 | 7 | 0 | 221 | 105 | 15 | 3 | 44 | 24 | 17 | 13 | 1 | 0 | 1 | 3 | 1 | 0 | 536 |

CU: Catedrático de Universidad

CUV: Catedrático de Universidad Vinculado

TU: Titular de Universidad

TUV: Titular de Universidad Vinculado

CEU: Catedrático de Escuela Universitaria

TEU: Titular de Escuela Universitaria

TEV: Titular de Escuela Vinculado

TUI: Titular de Universidad Interino

TEUI: Titular de Escuela Universitaria Interino

Actividad docente del profesorado por área temática 14

| Área Temática | Datos | | | | | |
|--|------------------------|--------------|--------------------------|------------------|------------------------|---------------|
| | PDI Equivalente (1) | Docentes | Alumnos 1º y 2º Ciclo | Alumnos 3º Ciclo | Total Nº de Alumnos | Indicador (2) |
| Área de CC. Experimentales y de la Salud | 433,13 | 512 | 2.272 | 264 | 2.536 | 5,86 |
| Área de Ciencias Sociales y Jurídicas | 440,38 | 426 | 9.925 | 243 | 10.168 | 23,09 |
| Área de Humanidades | 213,50 | 204 | 2.209 | 116 | 2.325 | 10,89 |
| Área de Enseñanzas Técnicas | 457,75 | 398 | 7.159 | 150 | 7.309 | 15,97 |
| Sin Clasificar | 1,00 | 1 | 0 | 0 | 0 | 0,00 |
| TOTALES | 1.545,75 | 1.541 | 21.565 | 773 | 22.338 | |

(1) PDI equivalente: Profesor docente investigador a tiempo completo (8 horas docentes semanales)

(2) Relación entre el número total de alumnos y el PDI equivalente

3 RECURSOS HUMANOS

1 Personal docente e investigador

15 Personal docente e investigador equivalente

| Departamento | Datos | |
|---|-----------------|------------|
| | PDI Equivalente | Docentes |
| Área de CC. Experimentales y de la Salud | 433,13 | 512 |
| Biología | 22,50 | 22 |
| Bioquímica, Biología Molecular y Fisiología | 18,25 | 19 |
| Ciencias Clínicas | 38,63 | 49 |
| Ciencias Médicas y Quirúrgicas | 69,75 | 126 |
| Enfermería | 66,88 | 93 |
| Física | 57,88 | 50 |
| Matemáticas | 57,50 | 49 |
| Morfología | 29,00 | 32 |
| Patología Animal, Prod. Animal, Bromatología y CC. y Tecnol. de los Alimentos | 41,75 | 43 |
| Química | 31,00 | 29 |
| Área de Ciencias Sociales y Jurídicas | 440,38 | 426 |
| Análisis Económico Aplicado | 38,50 | 37 |
| Ciencias Jurídicas Básicas | 62,50 | 65 |
| Derecho Público | 37,25 | 40 |
| Didácticas Especiales | 40,25 | 32 |
| Economía Financiera y Contabilidad | 38,50 | 39 |
| Economía y Dirección de Empresas | 81,75 | 80 |
| Educación | 31,00 | 26 |
| Educación Física | 33,13 | 34 |
| Métodos Cuantitativos en Economía y Gestión | 29,50 | 29 |
| Psicología y Sociología | 48,00 | 44 |
| Área de Humanidades | 213,50 | 204 |
| Ciencias Históricas | 35,88 | 34 |
| Filología Española, Clásica y Árabe | 53,13 | 52 |
| Filología Moderna | 102,50 | 97 |
| Geografía | 22,00 | 21 |
| Área de Enseñanzas Técnicas | 457,75 | 398 |
| Arte, Ciudad y Territorio | 20,38 | 21 |
| Cartografía y Expresión Gráfica en la Ingeniería | 46,00 | 39 |
| Construcción Arquitectónica | 24,13 | 23 |

PDI equivalente: Profesor docente investigador a tiempo completo (8 horas docentes semanales)

Personal docente e investigador equivalente (cont.) 15

| Departamento | Datos | |
|---|-----------------|--------------|
| | PDI Equivalente | Docentes |
| Expresión Gráfica y Proyectos Arquitectónicos | 45,00 | 40 |
| Informática y Sistemas | 78,75 | 64 |
| Ingeniería Civil | 36,00 | 35 |
| Ingeniería de Procesos | 23,50 | 23 |
| Ingeniería Eléctrica | 25,38 | 20 |
| Ingeniería Electrónica y Automática | 51,50 | 44 |
| Ingeniería Mecánica | 34,38 | 28 |
| Ingeniería Telemática | 25,75 | 23 |
| Señales y Comunicaciones | 47,00 | 38 |
| Sin Clasificar | 1,00 | 1 |
| TOTALES | 1.545,75 | 1.541 |

PDI equivalente: Profesor docente investigador a tiempo completo (8 horas docentes semanales)

